



ATELIER FLOTTANT

## Fiche technique “Tambouille & Cocotte”

Spectacle à partir de 2 ans

Durée: 40 minutes (+ 5 minutes de bord plateau)

Fiche technique du 19 décembre 2025



“Salles non équipées”

Type médiathèques, crèches, écoles

Le spectacle est autonome techniquement.

La compagnie se déplace avec sa structure, ses pendrillons, son système son et lumières

Espace scénique :

- Largeur minimum de scène mur à mur : 5 m
- Ouverture minimum de notre cadre de scène : 5 m
- Profondeur minimum : 5 m
- Hauteur minimum : 3 m

Montage et démontage :

- Prévoir l'arrivée de la comédienne 2h avant le début du spectacle
- Le démontage aura lieu directement à l'issue de la dernière représentation. Durée : 1h30
- Besoin de l'aide d'1 personne pour décharger et recharger le décor dans le camion

Déroulement du spectacle :

- L'organisateur sera chargé de l'accueil des spectateurs ainsi que du placement en salle
- Le nombre de spectateurs est limité à 120 personnes en scolaire et en tout public
- Durée de la représentation : 35 ou 45 minutes
- Nous proposons un bord plateau de 10 minutes à l'issue de la représentation
- La salle doit être mise à disposition de la compagnie au moins 2h avant le début de la représentation

Equipe de tournée :

- 1 comédienne-marionnettiste : Céline Roucher



#### Espace scénique :

- Largeur minimum de scène mur à mur : 5 m
- Ouverture minimum de notre cadre de scène : 5 m
- Profondeur minimum : 5 m
- Hauteur minimum : 3 m
- Pendrillonnage si salle de spectacle
- Régie en salle demandée avec console d'éclairage : prévoir un régisseur sur place

#### Matériel compagnie :

- Décors : tables et accessoires
- Structure alu + habillage de cuisine

#### Lumière / l'organisateur fournit les équipements suivants : :

- 2 découpes pour l'enseigne "Tambouille & Cocotte"
- 4 PC Face
- 2 PAR pour la table
- 3 PC Contre

#### Son :

- La compagnie apporte un ordinateur + une enceinte placés sous la table
- Prévoir 2 enceintes G/D au lointain

#### Montage et démontage :

- Prévoir l'arrivée de la comédienne 2h avant le début du spectacle
- Le démontage aura lieu directement à l'issue de la dernière représentation. Durée : 1h30

#### Déroulement du spectacle :

- L'organisateur sera chargé de l'accueil des spectateurs ainsi que du placement en salle
- Le nombre de spectateurs est limité à 120 personnes en scolaire et en tout public
- Durée de la représentation : 35 ou 40 minutes
- Nous proposons un bord plateau de 10 minutes à l'issue de la représentation
- La salle doit être mise à disposition de la compagnie au moins 2h avant le début de la représentation

## Divers :

- Prévoir loge avec serviettes de toilettes et douche
- Prévoir un catering : eau, café, thé, fruits, produits régionaux, de préférence bio, etc ..
- Régime alimentaire : 1 personnes végétarienne

## Equipe de tournée :

- 1 comédienne-marionnettiste : Céline Roucher

## Contacts :

Direction Artistique et Technique : Céline Roucher 06 32 64 49 43 ; [cielatelierflottant@gmail.com](mailto:cielatelierflottant@gmail.com)

Site Web : [www.latelierflottant.com](http://www.latelierflottant.com)



## Plan de feu "Tambouille & Cocotte", salles équipées

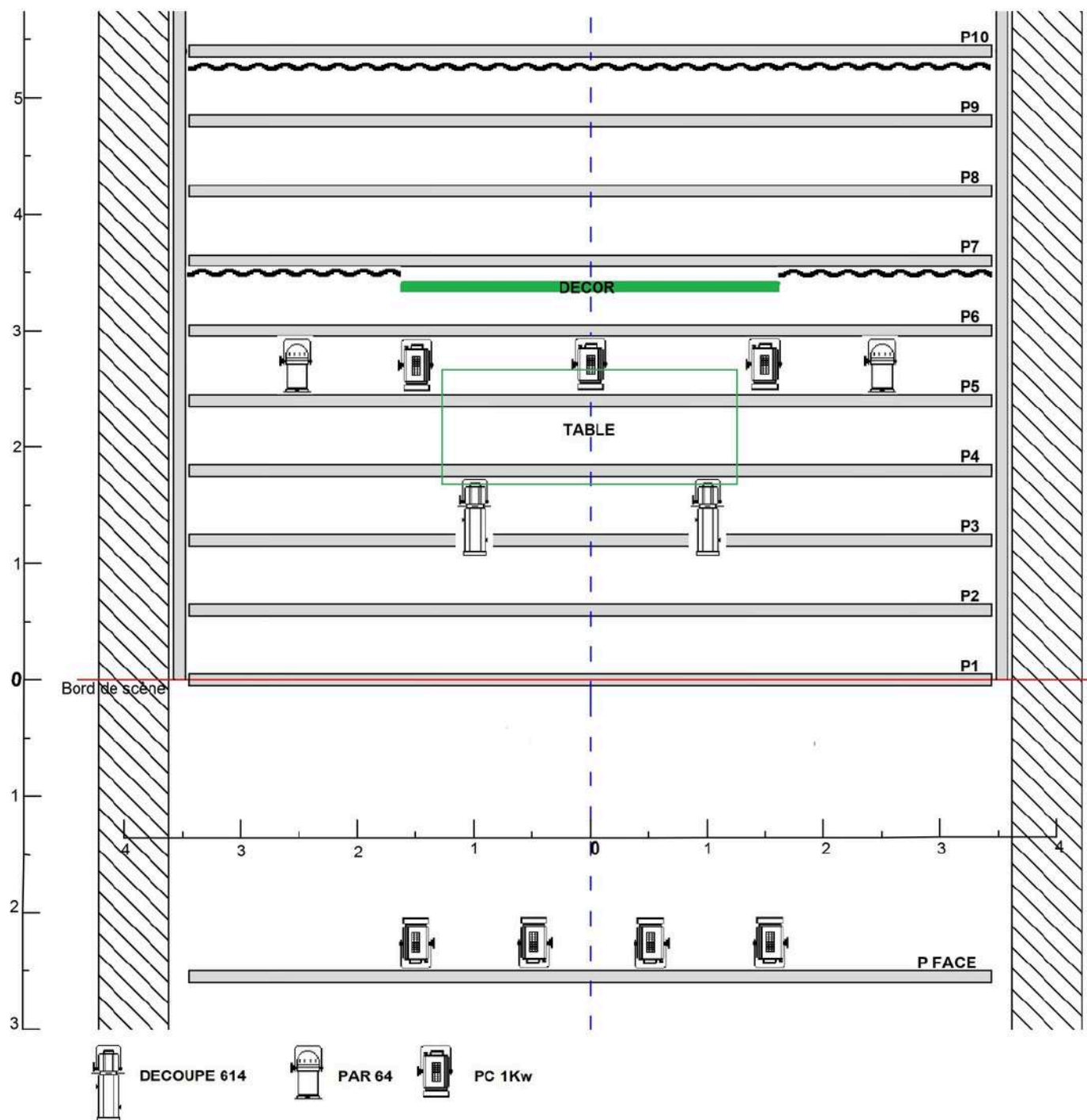



## Plan d'implantation "Tambouille & Cocotte"

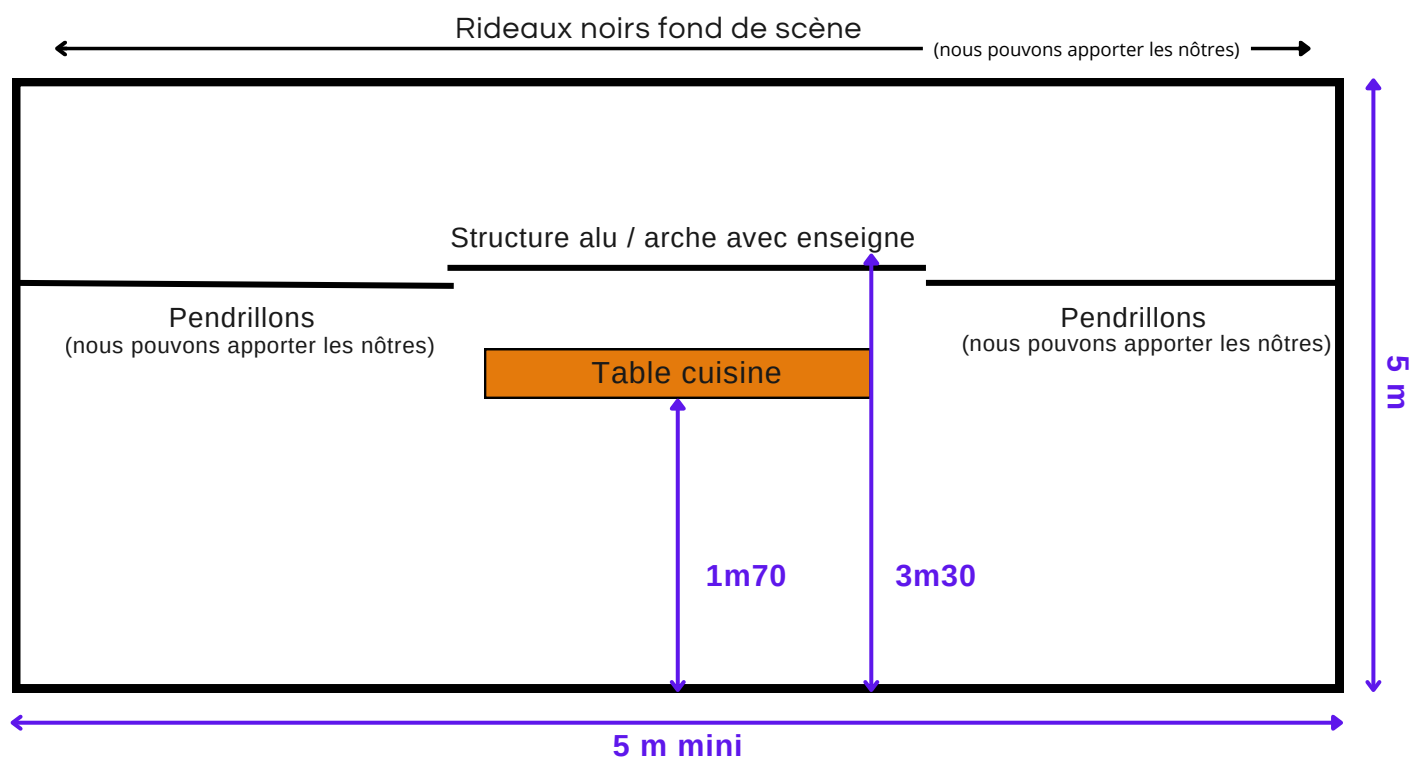

Les premières rangées du public sont assises sur des coussins au sol.

La première rangée est à 2 mètres de la table.

Public placé sur une ouverture de 4 m.

Gratinage à créer :



Compagnie L'atelier Flottant

La Chenuère, 44240 Sucé-sur-Erdre - 06 32 64 49 43 - [cielatelierflottant@gmail.com](mailto:cielatelierflottant@gmail.com)

Siret : 92325910500024 - Code APE : 9001Z

Licences de spectacle : PLATESV-D-2023-002331 / PLATESV-D-2023-002480